



**SUSTAINABLE
WINERIES**
for Climate Protection

El compromiso real
de las bodegas con
la **sostenibilidad**

FEV
FEDERACIÓN
ESPAÑOLA
DEL VINO



La FEV apoya los Objetivos de Desarrollo Sostenible

28 de Abril de 2023

El Sector del Vino da un paso al frente



2011

“Más de 300 bodegas firman un decálogo en pro de la lucha contra el cambio climático”



2015

“Nace Wineries for Climate Protection” como primera certificación específica para el sector del vino que permite demostrar el **compromiso con la sostenibilidad** de una bodega de forma **sólida y cuantificable**, a través de una **verificación externa**.



2023



“Ampliamos el esquema para incorporar la parte **social y económica de la sostenibilidad**”





63 bodegas certificadas

¡Record en 2022 con 26 nuevas bodegas adheridas!

ABADIA RETUERTA
CRAFTED SPANISH WINES

ALCONDE
Vinedos y Bodegas

AROA
BODEGAS

BARBADILLO
DESDE 1821

Beronia

BODEGAS AYUSO

BODEGAS RIOJANAS, S.A.

BODEGAS RODA
HAND • BODIGALES • STAINS

Bodegas
Valdemar

Campo Viejo

CARLOS MORO

CARLOS
SERRES
BODEGAS

CRIADORES D RIOJA
BODEGAS

FUNDADA EN 1879
C.V.N.E.

DIEZ SIGLOS
Cien Años

EL COTO
DE RIOJA

EMILIO MORO
BODEGAS

BODEGAS
CORRAL
ESTE 1896

Vinos
VILLACRECES

FAUSTINO
RIVERO
ULECIA
DESDE 1899
Plantación de Vides de Ulecia

FON TANA
BODEGAS & VIÑEDOS

GONZÁLEZ BYASS
JEREZ

Gramona

IZADI

JOSÉ PARIENTE
JEREZ



63 bodegas certificadas

¡Record en 2022 con 26 nuevas bodegas adheridas!





9 entidades de certificación

AENOR
Confía

Applus⁺

ERA

DNV·GL



kiwa

SGS

OCA
GLOBAL

L Lloyd's Register



Reconocido a nivel Institucional

✓ WfCP Criterio puntuable de valoración en el **Programa Nacional de Apoyo al sector vitivinícola 2019-2023**



✓ Permite obtener de forma directa el sello del **Registro Nacional de Huella de Carbono**





4 dimensiones de actuación



- Emisiones de GEI
- Eficiencia energética
- Gestión del agua
- Gestión de residuos
- Suelo y biodiversidad



- Eficiencia
- Resiliencia



- Trabajadores y proveedores
- Territorio y cultura local
- Seguridad y salud de los consumidores



- Comportamiento ético
- Gestión y comunicación de la sostenibilidad
- Relación con los grupos de interés

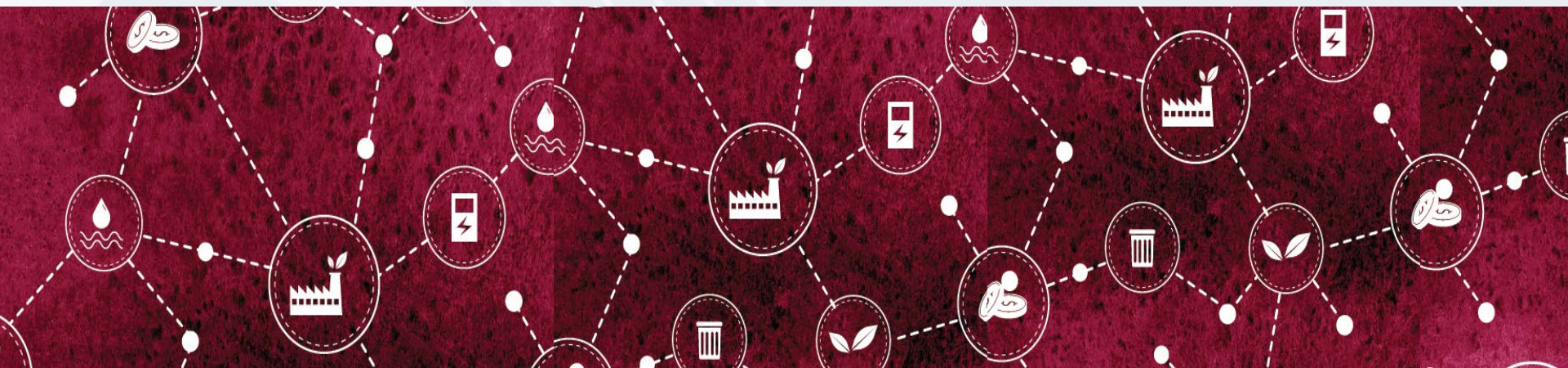



1 filosofía de trabajo: mejora continua



1. Establecer un plan
2. Ejecutar las acciones necesarias
3. Medir el impacto
4. Actuar sobre las áreas de mejora





A través de este esquema, las bodegas no solo pueden demostrar su sostenibilidad de manera rigurosa y medible, sino que obtienen un sello diferencial que les permite dar respuesta a las demandas más exigentes de los consumidores y poner en valor su compromiso y esfuerzos por el desarrollo sostenible.

¿Qué aporta el sello?



Demostración rigurosa y medible de la sostenibilidad y alineamiento con los ODS



Ahorro en el medio y largo plazo gracias a la mejora de procesos



Valor diferencial en el mercado



Sello reconocido por la distribución nacional e internacional



Mayor puntuación en los Programas de Apoyo al Sector Vitivinícola



Acceso directo y ágil al Registro Nacional de Huella de Carbono del MITECO





rebo vino

Grupo operativo de economía circular
para la reutilización de botellas de
vidrio en el sector vitivinícola:

“Análisis de impactos y viabilidad y
diseño de herramientas digitales”

SOLICITANTES



FEDERACIÓN
ESPAÑOLA
DEL VINO

minsoit

An Indra company



FAMILIA
**GONZÁLEZ
BYASS**
VINOS Y SPIRITS-1835

FAMILIA
TORRES
Desde 1828

SUBCONTRATADOS



ESCI upf.
School of International Business

COLABORADORES

AECOC

ecovidrio
ENTIDAD SIN ÁNIMO DE LUCRO

**HOSTELERÍA
DE ESPAÑA**



GOBIERNO DE ESPAÑA
MINISTERIO DE AGRICULTURA, PESCA Y ALIMENTACIÓN





¿POR QUÉ ESTE PROYECTO?

NUEVO CONTEXTO POLÍTICO Y NORMATIVO

- ✓ El Gobierno central, en línea con la **Directiva Europea**, ha puesto de manifiesto la necesidad de **fomentar la reutilización de envases** en general, y en particular de vidrio.
- ✓ La nueva **Ley de Residuos y RD de Envases** recoge medidas de fomento de la reutilización como son **objetivos aspiracionales** de reutilización por sectores y canales.



- ✓ Nuevo Reglamento Europeo de Envases y Residuos de Envases (**En Tramitación**): **objetivos obligatorios específicos para el vino**





Grupo Operativo GO REBO2VINO

FICHA DE PROYECTO

Objetivo del proyecto

Analizar la viabilidad de implantar un sistema de reutilización de botellas de vidrio en la industria del vino a nivel nacional, a través de ACV y el desarrollo de una prueba piloto.

Target

- Vino tranquilo
- Ámbito nacional
- Canal HORECA
- Enfoque medioambiental, técnico y económico

Convocatoria

Ministerio de Agricultura, Pesca y Alimentación – Convocatoria de ayuda a proyectos innovadores de Grupos Operativos (2022).

Duración

Octubre 2022 – Marzo 2025: **29 meses**

Presupuesto

563.721 €





Grupo Operativo GO REBO2VINO CONSORCIO

SOCIOS BENEFICIARIOS



(LÍDER)



An Indra company

SOCIOS SUBCONTRATADOS



SOCIOS COLABORADORES





Grupo Operativo GO REBO2VINO

ACTIVIDADES Y RESULTADOS ESPERADOS

A1. SITUACIÓN DE MERCADO

A2. ACCIONES PREPARATORIAS

A3. PRUEBA PILOTO

A4. ANÁLISIS DE VIABILIDAD

A5. ACCIONES DE COMUNICACIÓN





Grupo Operativo GO REBO2VINO

ACTIVIDADES Y RESULTADOS ESPERADOS

A1. SITUACIÓN DE MERCADO



- Experiencias Previas
- Principales barreras
- Potencial de aplicación
- Interés de las bodegas

A2. ACCIONES PREPARATORIAS

A3. PRUEBA PILOTO

A4. ANÁLISIS DE VIABILIDAD

A5. ACCIONES DE COMUNICACIÓN





Grupo Operativo GO REBO2VINO

ACTIVIDADES Y RESULTADOS ESPERADOS

A1. SITUACIÓN DE MERCADO

A2. ACCIONES PREPARATORIAS

A3. PRUEBA PILOTO

A4. ANÁLISIS DE VIABILIDAD

A5. ACCIONES DE COMUNICACIÓN

- Diseño botella estándar
- Diseño etiqueta y embalaje
- Estudio vida útil
- Herramienta simplificada para ACV y requisitos PEF
- APP gestión logística inversa





Grupo Operativo GO REBO2VINO

ACTIVIDADES Y RESULTADOS ESPERADOS

A1. SITUACIÓN DE MERCADO

A2. ACCIONES PREPARATORIAS

A3. PRUEBA PILOTO

A4. ANÁLISIS DE VIABILIDAD

A5. ACCIONES DE COMUNICACIÓN

- Diseño e implementación PP
- Recopilación datos medioambientales, técnicos y económicos.
- Identificación puntos críticos y requisitos de adaptación modelo productivo

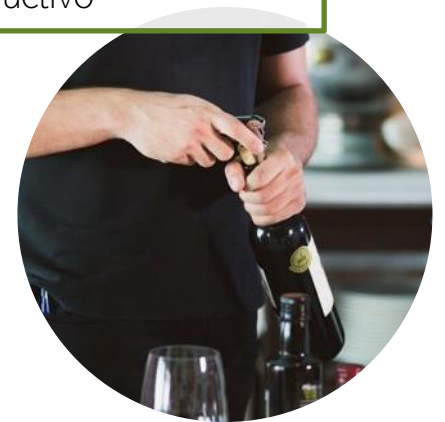



Grupo Operativo GO REBO2VINO

ACTIVIDADES Y RESULTADOS ESPERADOS

A1. SITUACIÓN DE MERCADO

A2. ACCIONES PREPARATORIAS

A3. PRUEBA PILOTO

A4. ANÁLISIS DE VIABILIDAD

A5. ACCIONES DE COMUNICACIÓN

- Análisis impactos ambientales
- Análisis impactos técnicos y económicos
- Análisis percepción consumidor

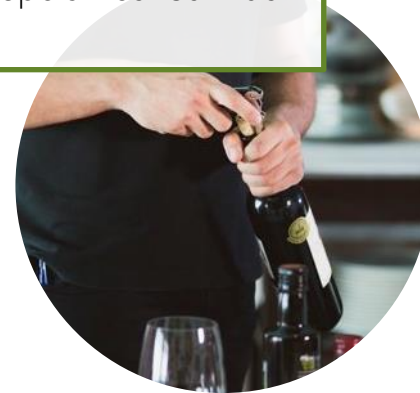



Grupo Operativo GO REBO2VINO

ACTIVIDADES Y RESULTADOS ESPERADOS





Grupo Operativo GO REBO2VINO

RESULTADOS ESPERADOS



DATOS CONTRASTADOS
SOBRE LA VIABILIDAD,
IMPACTOS, BARRERAS Y
POTENCIAL DE APLICACIÓN



BOTELLA ESTÁNDAR
REUTILIZABLE



GUÍA DE BUENAS
PRÁCTICAS PARA
BODEGAS



HERRAMIENTAS
DIGITALES

- ACV y PEF
- APP Gestión Logística

GRACIAS POR SU ATENCIÓN

FEV FEDERACIÓN
ESPAÑOLA
DEL VINO

tmarquez@fev.es

Tlf: 91 576 27 26

Padilla, 38 - 28006 Madrid

www.fev.es

SWfCP web

www.rebo2vino.es

